Apartment

44m² 1 Bedroom(s)
Grevenmacher

449 000€

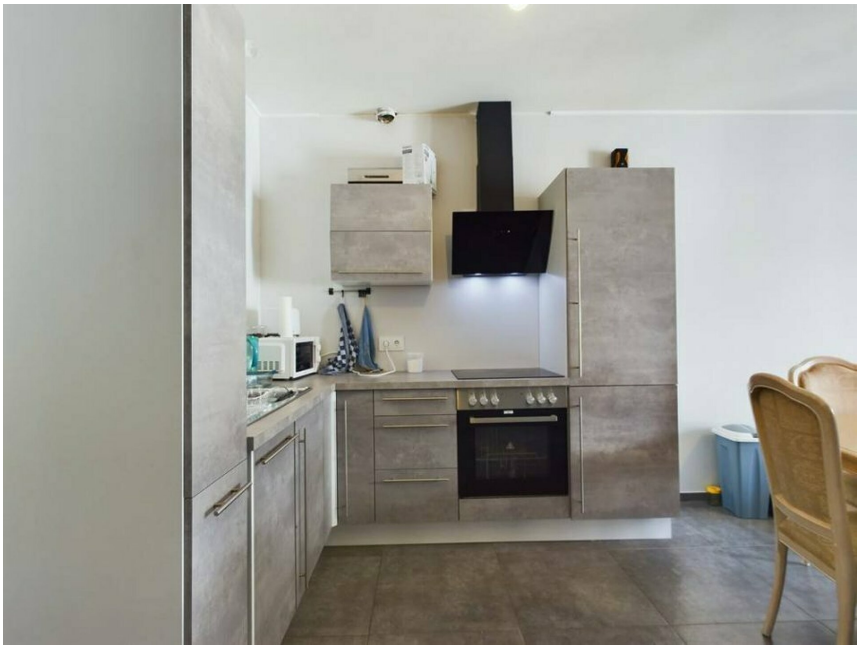

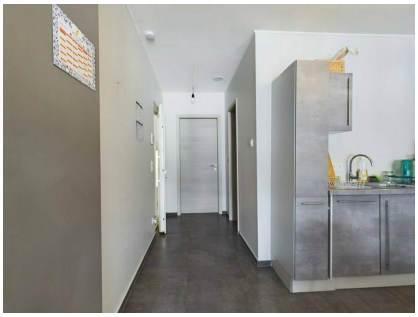

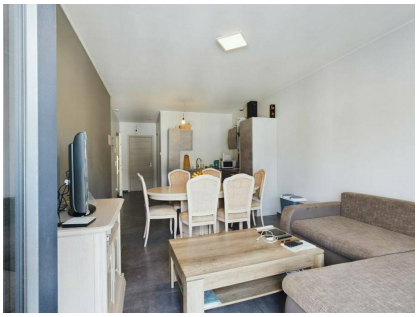

DESCRIPTION

**********AVIS AUX INVESTISSEURS**********Immocasa vous propose ce charmant appartement avec une surface habitable +- 45m2, dans un immeuble totalement rénové et isolé en 2021. (4 unités)Cet appartement comprend:1 cuisine ouverte sur le livingLiving donnant accès au balcon1 salle de douche avec WC1 chambre à coucher1 caveLe passeport énergétique a été fait avant les travaux , le nouveau est en cours.A l'arrière de l'immeuble, un parking extérieur vient compléter cet appartement.Le bien est situé à proximité de toutes les commodités et axes autoroutiers (A1 Luxembourg-Kirchberg 20 minutes)N'hésitez pas à nous contacter pour d'autres informations ou pour une visite.Nous estimons gratuitement votre bien.Nous recherchons en permanence de biens pour la vente et de projets approuvés ou à développer par notre société, discrétion assurée.

ENERGY PASS

CHARACTERISTICS

Number of pieces : -
Nb. chamber (s) : 1
Area : 44m²
Nb. of bathrooms : -
Equipped kitchen : Non

Immo Casa

15 Av. Grande-Duchesse Charlotte L-3441
621 245 896
info@immocasa.lu
https://www.immocasa.lu/en/detail-1906760